

LEGENDA REFORMA

CONSTRUIR	
DEMOLIR	
EXISTENTE	

Reforma
1 : 50

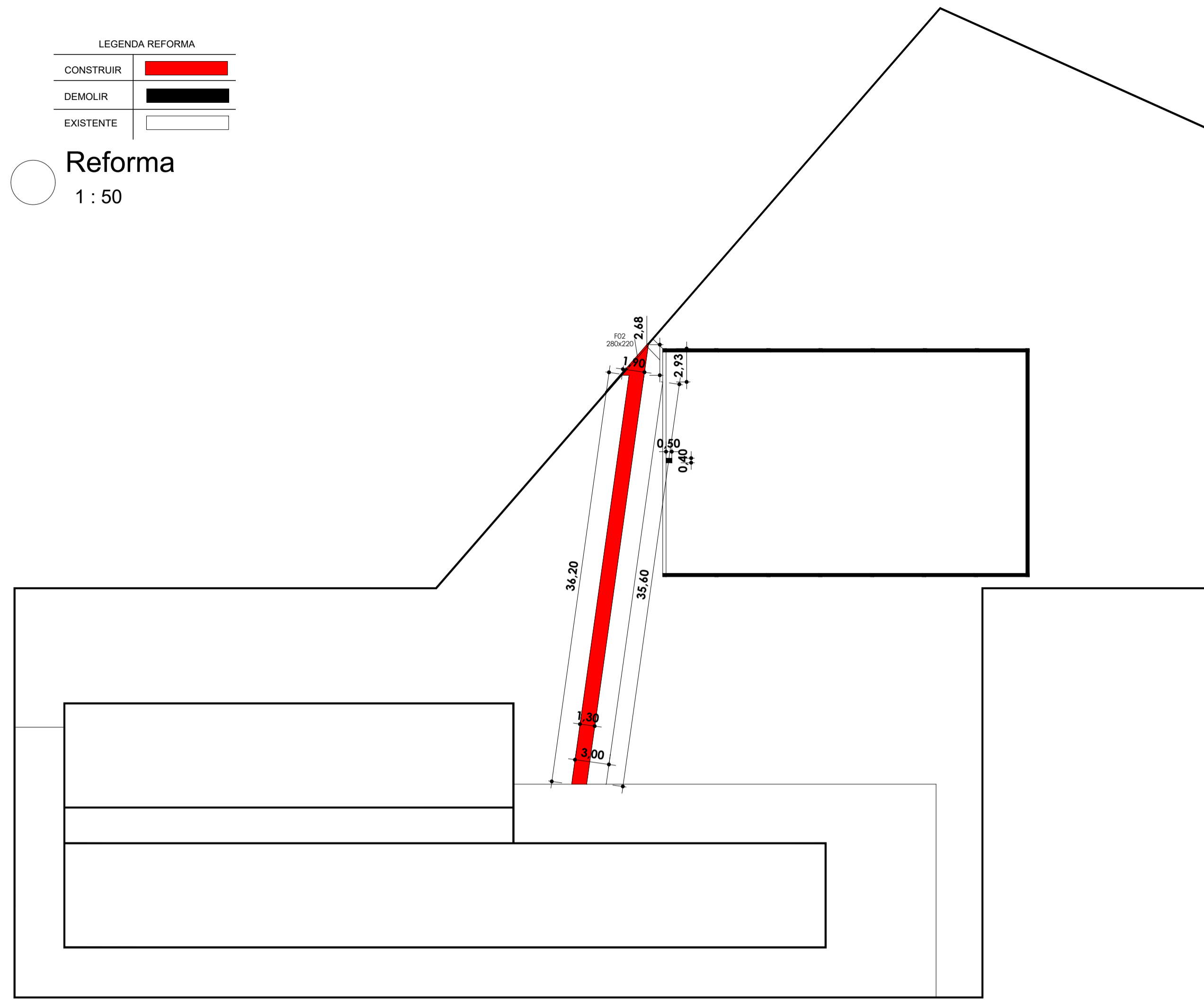

2 P.B. TÉRREO REFORMA
CONSTRUIR
1 : 300

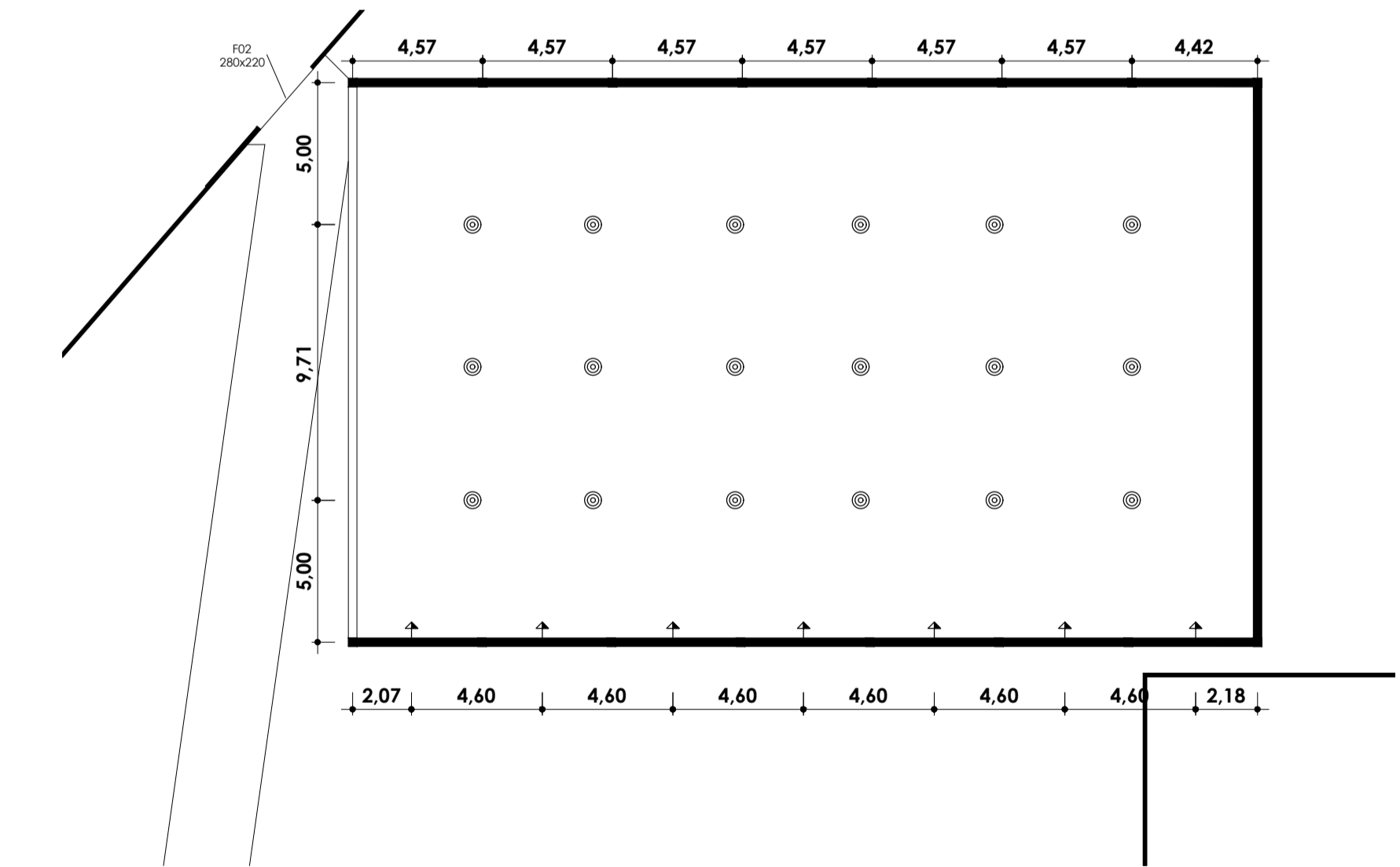

3 P.B. TÉRREO REFORMA
CONSTRUIR Pontos
1 : 200

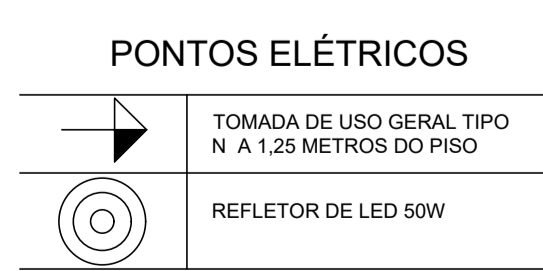

Legenda pontos elétricos
1 : 50

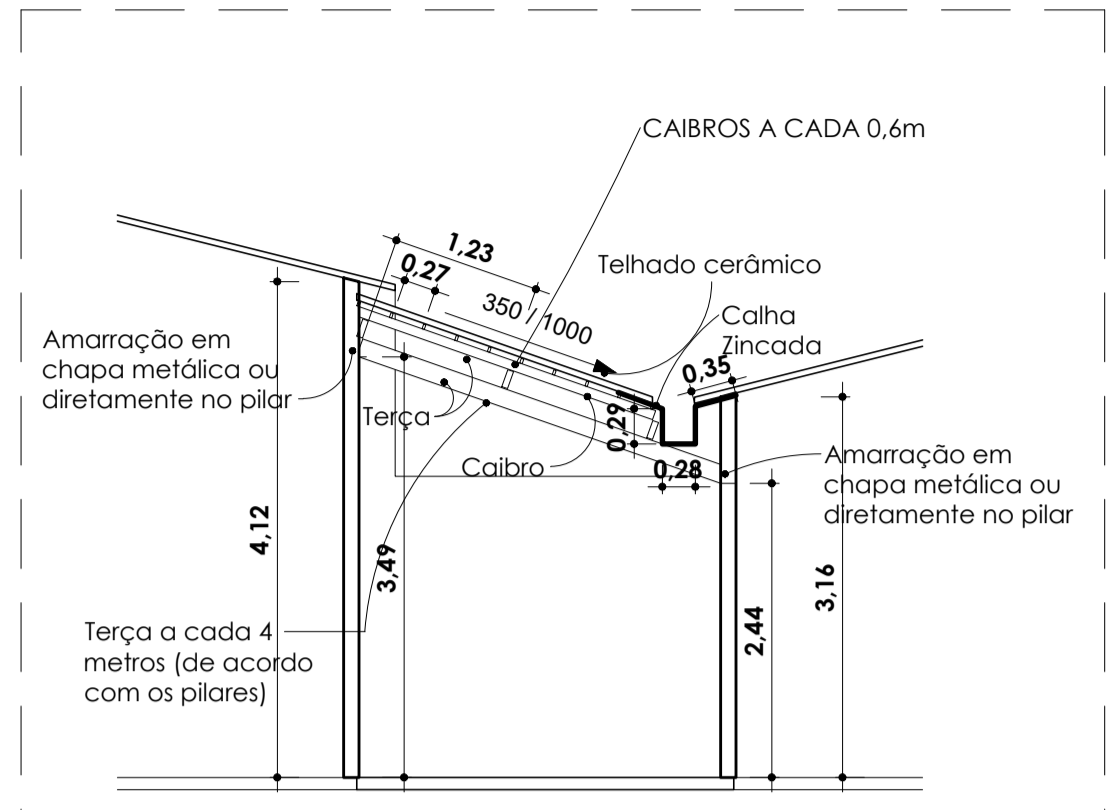

5 CC'
1 : 60

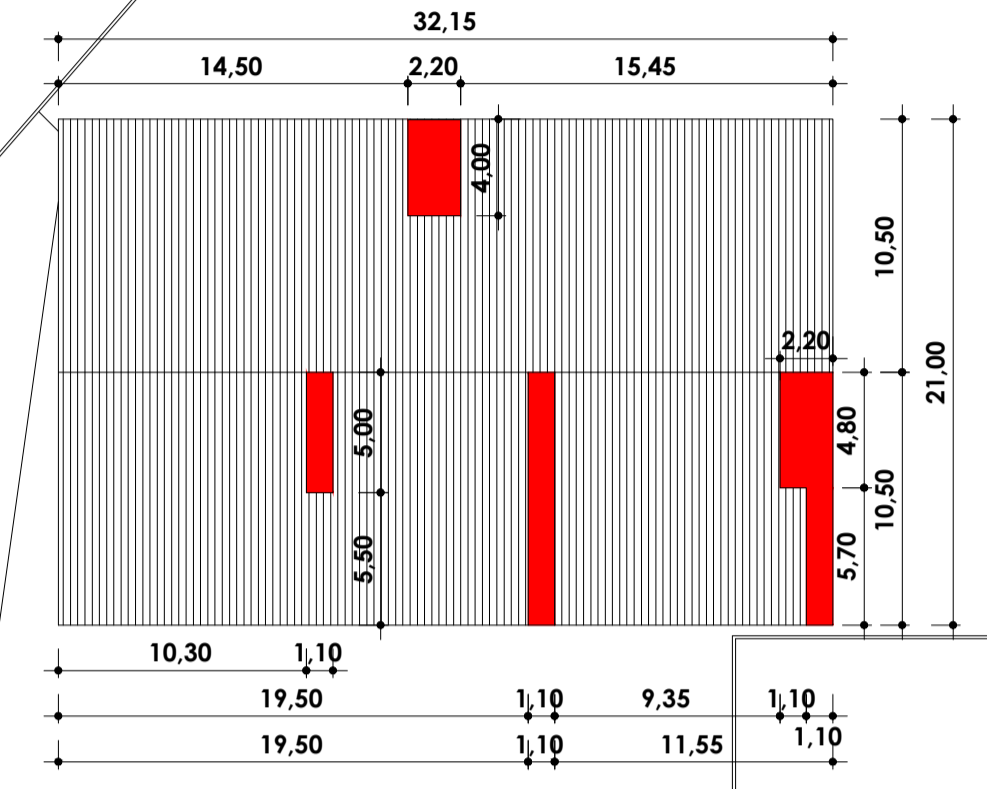

1 P.B COBERTA REFORMA
CONSTRUIR
1 : 300

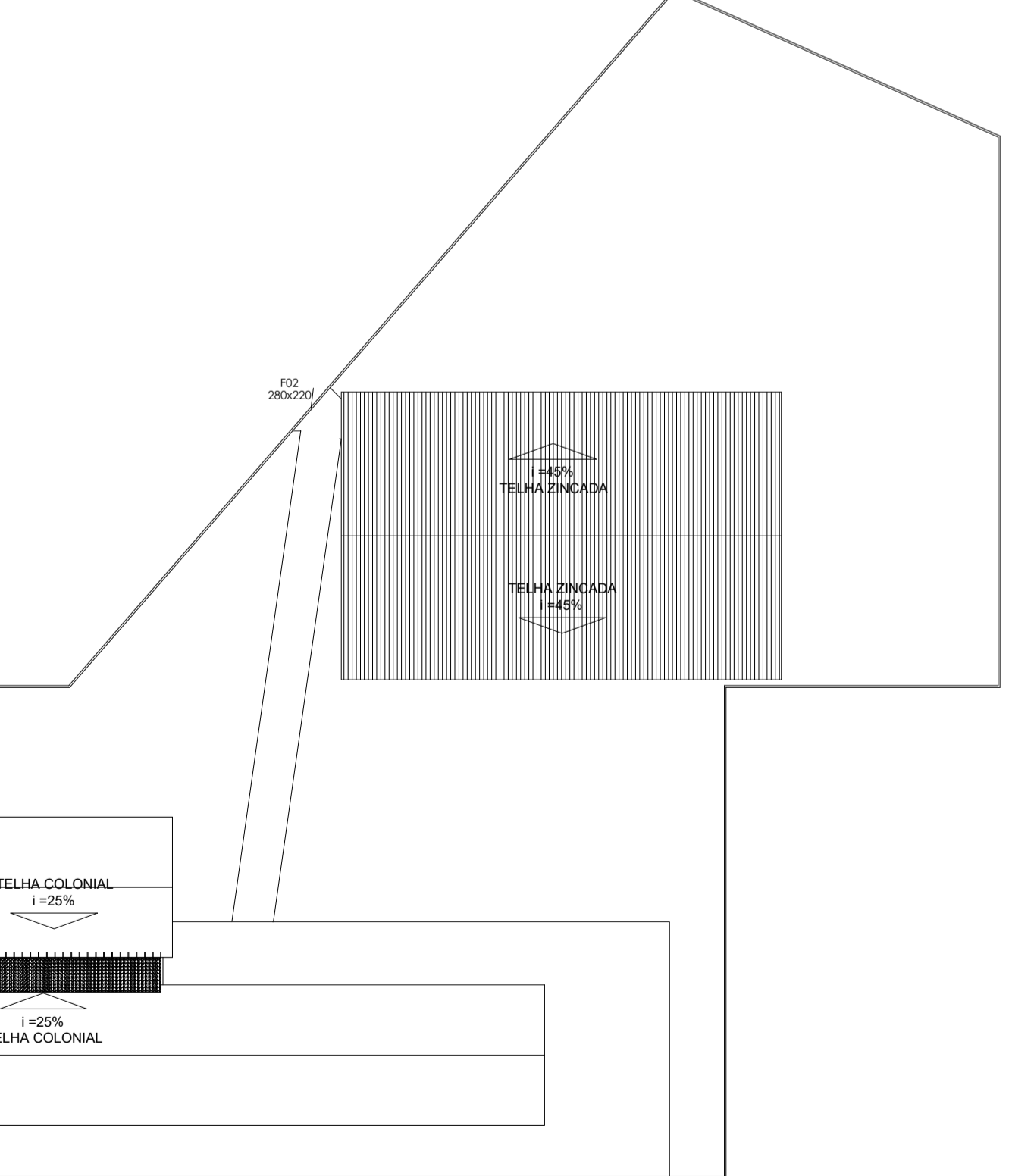

4 P.B. TÉRREO REFORMA
CONSTRUIR FINAL
1 : 400

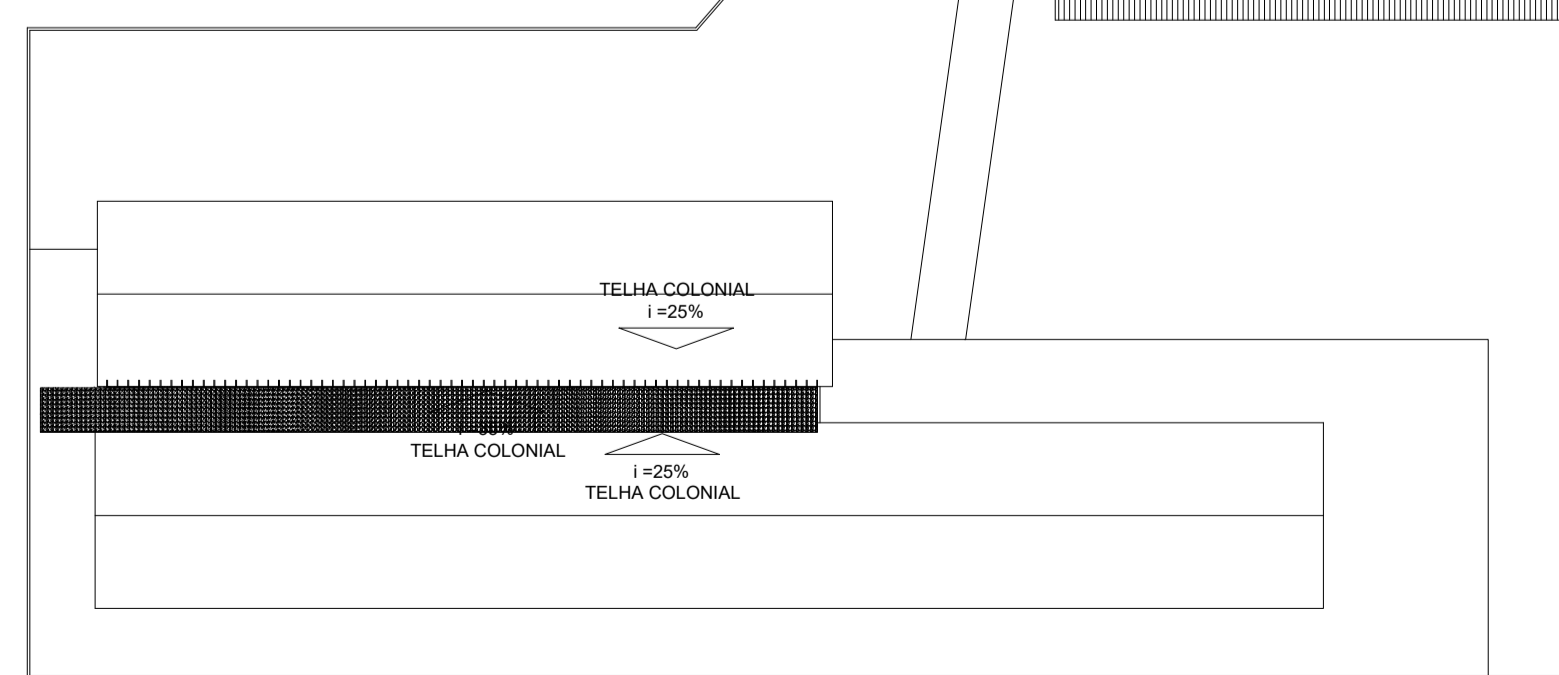

R00	06/05/2024	EMIÇÃO INICIAL	FRANKLIN CÉSAR
Nº	DATA	DESCRIÇÃO	RESPONSÁVEL
		REVISÕES	

AUTOR DO PROJETO	EXPEDITO ARAUJO DE LIMA JUNIOR
PROPRIETARIA	PREFEITURA MUNICIPAL DE JARDIM DO SERIDÓ

ASSUNTO:	REFORMA E AMPLIAÇÃO DA ESCOLA MARIA DE LOURDES DA CUNHA		
PROPRIETÁRIO:	PREFEITURA MUNICIPAL DE JARDIM DO SERIDÓ		
LOCAL:	RUA PROF. MARIA PIRES DE AZEVEDO, Nº325. COMISSÃO. J. SERIDÓ/RN		
QUADRO DE ÁREAS	CONTEÚDO	PLANTA BAIXA CONSTRUÇÃO / DETALHAMENTOS	PRANCHAS Nº
ÁREA DO TERRENO: 5.259,179 m²	ESCALA:	INDICADA	DATA: 06/05/2024
ÁREA CONSTRUIDA: 1.635,179 m²	DIGITALIZAÇÃO	FRANKLIN CÉSAR DE A. MEDEIROS	A2
ÁREA COBERTURA: 1.764,105 m²			
DIREITOS AUTORAIS RESERVADOS			02